

Annen viktig informasjon

Foreldrene som søkes inn kan ikke representere risiko for personalets eller de andre familienes sikkerhet i tiltaket, og de må kunne fungere i et bofellesskap med andre voksne og barn.

Familiene må ha egen bolig i hjemkommunen.

Vi har primært Møre og Romsdal som dekningsområde, men kan også ta inn fra hele regionen.

INNTAK:

Den kommunale barneverntjeneste søker om tiltak fra senteret. Søknad sendes Fagteam og Fosterheimstjenesten i kommunens område. Senter for foreldre og barn har ikke akutt plasser, men kan ta inn familier på kort varsel ved kapasitet.

Postadresse:

Bufetat Nordmøre og Romdal
Senter for foreldre og barn
Fylkeshuset
6404 Molde

Kontoradresse:

Julsundveien 49 A,
3. etasje

Senterets utredningsbolig/besøksadresse:

Bastian Widhtsgt 11.

For spørsmål om inntak/ plasser eller generell info:

Enhetsleder: **Jorun Nordhaug Dale**

Tlf: **46617363**, epost: jorun.nordhaug.dale@bufetat.no

For andre spørsmål: Avdelingsleder: **Kristel Reset-Kalland**

Tlf: **46617366**, epost: kristel.reset-kalland@bufetat.no

For kontakt med ansvarsvakt eller foreldre i senteret: **46617507**

Se også: www.bufetat.no/barnevern/foreldre-og-barn/

SENTER FOR FORELDRE OG BARN I MOLDE



**BARNEVERN SFAGLIG HJELPETILTAK
FOR FAMILIER MED BARN UNDER SKOLEALDER
- FOR MØRE OG ROMSDAL**



HVEM ER VI?

Senter for foreldre og barn er et frivillig, statlig hjelpetiltak for familier med barn i alderen 0-6 år. Senteret tilbyr småbarnsfamilier som befinner seg i en vanskelig livssituasjon hjelp til å kunne ivareta barnet, og sikre barnet en god utvikling. Det er foreldrene, ikke personalet som gir omsorg til barna (ikke-kompenserende tiltak). Tiltaket hjemles i lov om barneverntjenester § 4-4, 2 ledd.

Senterets overordnede målsetting: At foreldre blir i stand til å gi sine barn god nok omsorg. Vi hjelper barn gjennom å gi hjelp til foreldre. Vi vil bidra til at barnas utvikling og fremtid sikres gjennom en trygg tilknytning.

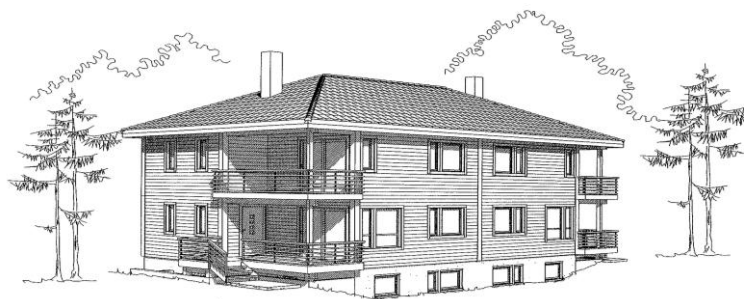

Vi har plass til inntil 4 familier i **døgnbemannet bolig** som ligger sentralt i Molde. Her kartlegger, utreder og styrker vi foreldrekompetanse, samt avklarer videre hjelpebehov. Etter endt utredningsopphold vil senteret om mulig **følge opp familien i hjemmet** med foreldrestøttende tiltak. Senteret overfører gradvis endringsarbeidet til oppdragskommunen.

Vi holder stengt annen hver helg og som hovedregel på helligdager og offentlige fridager, da reiser familiene hjem. Dette mener vi er viktig blant annet for å ivareta kontakten med viktige personer i nettverket både for barnet og foreldrene, og for å prøve ut nye ferdigheter i eget hjemmemiljø.

Vi kan også tilby egne foreldrestøttende oppdrag i hjemmet når kommunen har vurdert at dette er tilstrekkelig, men da med begrenset reisetid på inntil 2 timer.

HVA KAN VI TILBY/ BIDRA MED?

- Intensivt hjelpe-/ endringsarbeid.
- Kartlegging og vurdering av foreldrenes omsorgskompetanse og endringspotensiale.
- Tverrfaglig samarbeid med andre instanser ved behov. BUP- småbarnsteam, DPS- Molde, Familievernkontoret.
- Vurdering av videre hjelpebehov.
- Igangsetting av foreldrestøttende tiltak lokalt.

Praktisk informasjon: I boligen deler familiene stue, kjøkken og vaskerom, og alle har egne bad i tilknytning til sine soverom. Foreldre med barn over ett år kan i senteret få tilbud om fast avlastning/ dagtilbud i inntil 15 timer pr uke.

MÅLGRUPPE:

Barn og foreldre der bekymring/ utfordring er relatert til:

- Omsorgskompetanse/ foreldreferdigheter
- Omsorgsoppgave/ ansvar
- Samspill og relasjon
- Foreldrenes psykiske lidelser
- Foreldrenes rusavhengighet og LAR-behandling
- Siste del av svangerskapet og barsel
- Foreldre under 18 år

Nyfødte/ de aller minste vil ha høy prioritet



Opphold i boligen har en varighet på 10-12 uker, med mulighet for forlengelse.